



RIDER TÉCNICO

Actualizado el 1 de abril de 2024

SONIDO

PA STEREO UNKA LINE ARRAY (12000W)
compuesta por:

- Un woofer de 10" + 2 driver de 1.75", cada caja tiene una potencia 1140W de programa y nos ofrece la capacidad de desarrollar picos de 139dB. Los subgraves se reparten 2 para L y 2 para R.
- 2 IKS18A. Un subwoofer "inteligente" de 18" con la potencia de un amplificador de clase D de 2 canales de 700W @ 8 Ohm.
- 2 IKS18P. Un subwoofer de 18" de neodimio. Puede ser utilizado con el modelos IKS18A que tiene un amplificador de clase D de 2 canales de 700W @ 8 Ohm, o con electrónica exterior.

RECINTO ACÚSTICO MONITORES:

5 the box pro DSX 115 M

MESA MIDAS M32R Live

2x PATCH MIDAS DL 16

Cajetín de escenario 32 entradas, 8 salidas, 2 de ellas son de P.A.

MICROFONÍA:

- 1 Shure Beta 52A
- 2 Shure sm 57
- 2 Sennheiser E609 Silver
- 3 EV PL 35
- 3 Sennheiser e 604
- 3 Shure sm 58
- 2 Superlux Pra628 MkII
- 2 Lewitt LCT 040
- 1 Sennheiser e935
- 2 Shure PGA58
- 1 Electro-Voice PL 33

PIES DE MICRO:

8 x GRANDES

4 x PEQUEÑOS

30 x CABLES XLR

3 x PINZAS GRAVITY MAMH01

CABLES RCA:

rca-rca, rca-jack, mini jack-rca ...

CAJAS DE INYECCIÓN:

4 mono LD Systems LDI 02

3 Behringer DI100 Ultra-DI



LUCES

Mesa Cameo DVC DMX
8 focos PAR LED VPAR
4 Eurolite LED PARty TLC Spot
4 Fun Gen PicoBeam 30 Quad LED
3 Stairville Wild Wash 132 LED CW

MEDIDAS ESCENARIO

Superficie: 5'72 x 4,70 m (26,72 m²)
Altura: 2,86 m

OTROS

- Máquina de humo
- Dos tarimas rosco 2x1 para las noches de club
- Truss tras el escenario para colgar telones
- Camerino con acceso directo al escenario

BACKLINE

- La sala no dispone de backline. Si necesitas backline o algún extra de luz o sonido se puede alquilar. Consulta tarifas.
- No es posible dejar el equipo en la sala para recogerlo al día siguiente.

AFORO

249 personas (invitados incluidos). Local adaptado para personas con movilidad reducida.

DÓNDE ESTÁ

Calle Julián Cañedo, s/n, 33008 Oviedo, Asturias

<https://goo.gl/maps/jccH4ikvFjvLUn5q8>

ACCESO

Zona de libre circulación. Calle sencilla para parar para cargar y descargar. El acceso a la sala no tiene escalones.

APARCAMIENTO

Gong no tiene aparcamiento, pero suele ser fácil aparcar al aire libre por la zona. El parking más cercano es El Carbonero (altura máx.: 2,15 m) (C/ Padre Suárez, 27). De domingo a jueves cierra de 00:00 a 6:00am, pero en víspera de festivos y fines de semana abre las 24 horas.

CONTACTOS

- Para cualquier asunto relativo a reservas de fecha, condiciones, horarios acordados, etc: programacion@salagong.com
- Para enviar tus materiales de promo, rider, y solicitar la hoja de ruta: produccion@salagong.com
- Para cualquier asunto relacionado con el equipo de la sala o tu rider: Isaac
639 38 65 68

PLANO DEL LOCAL

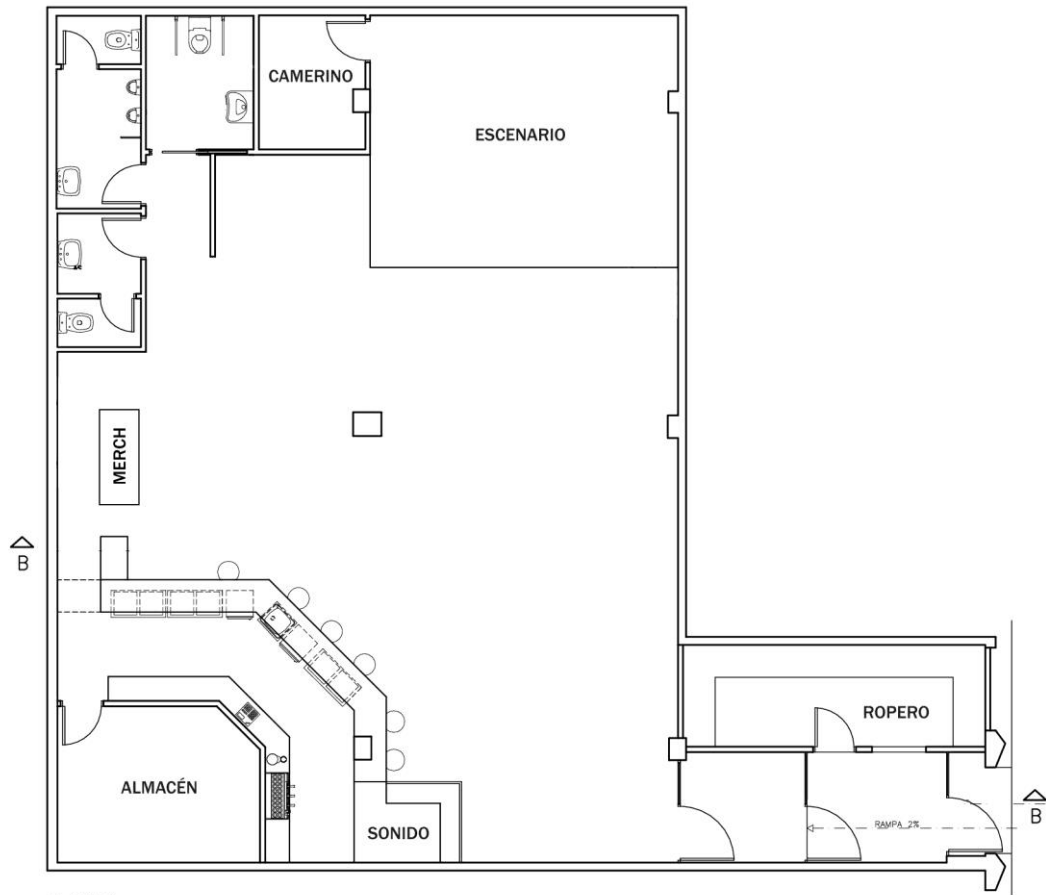

PLANTA

UBICACIÓN

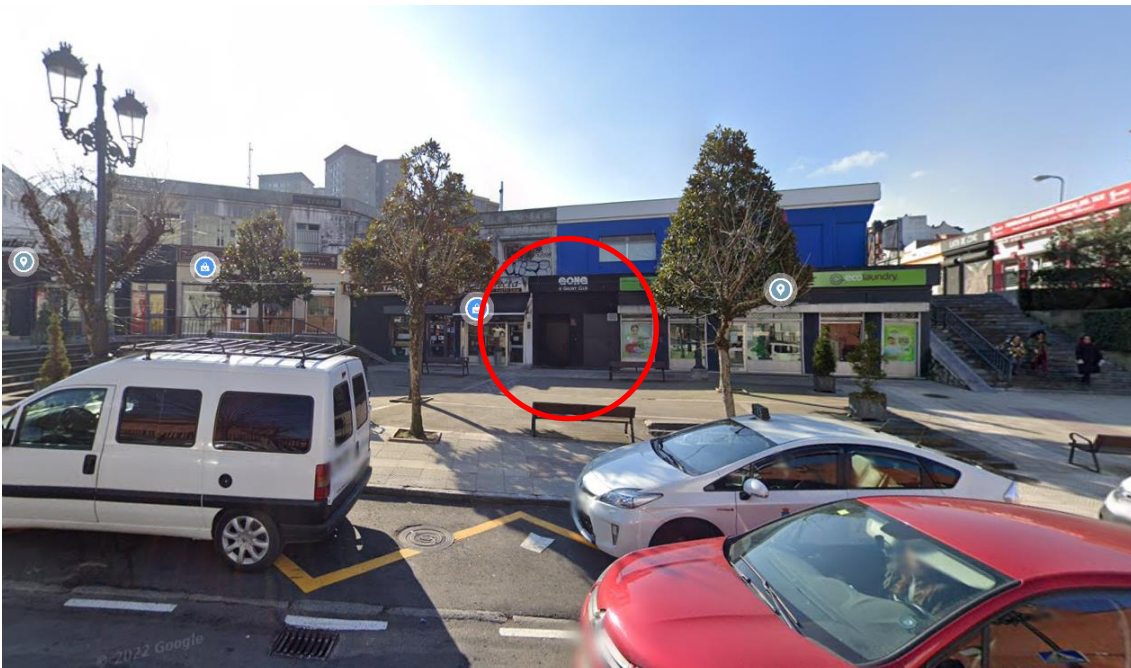

GONG

FOTOS DEL ESPACIO



GONG

